

Montes Azules

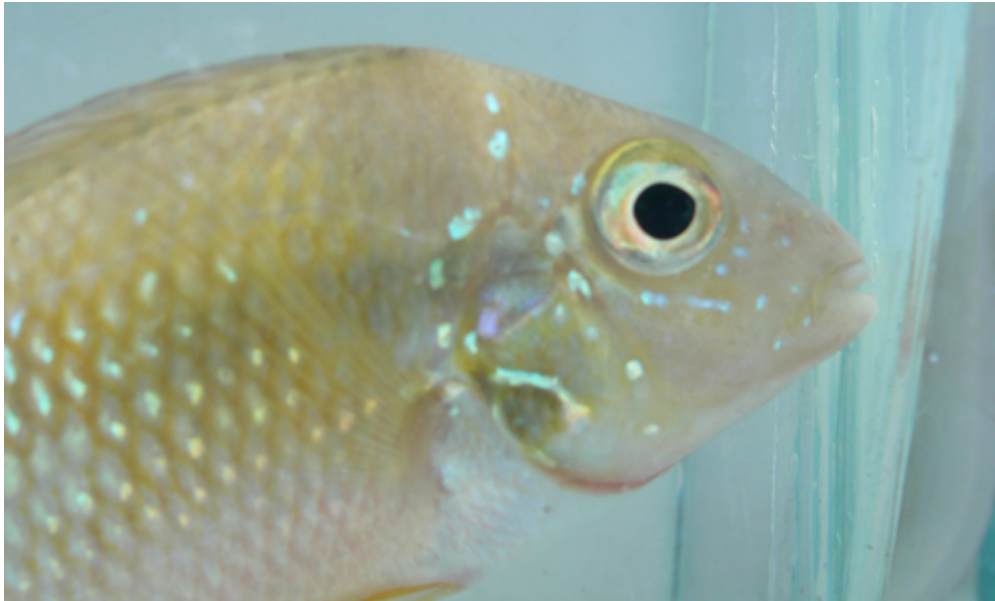

Categoría de Manejo: Reserva de la Biosfera

📍 Ubicación: Estado - Chiapas

Municipios - Las Margaritas, Maravilla Tenejapa,
Ocosingo

Región CONANP: Frontera Sur, Istmo y Pacífico Sur

Institución que Administra: CONANP

Encargado del ANP: Ing. Sergio Montes Quintero

📍 Superficie Total: 331,200.00 ha

Superficie Terrestre y/o Aguas
Continetales: 331,200.00 ha

Superficie Marina: 0.00 ha

Población Total Estimada: 19,921 hab.

Población Indígena: 16,204 hab.

Fecha de Decreto: 12/01/1978 📄

Fecha de Recategorización: 07/06/2000 📄

Programa de Manejo: Resumen DOF 16/11/2000 📄

Registro en SINAP: Certificado 📄

Aviso DOF

Designaciones Internacionales:

[MaB - Hombre y Biosfera](#)

Tipos de Vegetación de acuerdo al INEGI (Serie III):

- Bosque de Coníferas
- Bosque Mesófilo de Montaña
- Pastizal
- Selva Alta Perennifolia
- Vegetación Hidrófila

Especies representativas:

• Flora: Canshán (*Terminalia amazonia*), Palo de lacandón (*Dialium guianense*), Ramón (*Brosimum alicastrum*), Chicozapote (*Manilkara zapota*), Bari (*Calophyllum brasiliense*), Caoba (*Swietenia macrophylla*), Chaca o palo mulato, palo chaca (*Bursera simaruba*), Amargoso (*Vatairea lundellii*), Atzoyoc'che (*Aspidosperma megalocarpon*), Clavellina, mocoque (*Pseudobombax ellipticum*), Véase Magnolia mexicana (*Talauma mexicana*), Palo de rosa, guayacán (*Tabebuia rosea*), Pino canis (*Pinus maximinoi*), Pino ortiguillo (*Pinus pseudostrabus*), Mirto de pantano (*Myrica cerifera*), Chuunup (*Clusia flava*), Encino (*Quercus peduncularis*), Encino (*Quercus segoviensis*)

• Fauna: Saraguato negro (*Alouatta palliata*), águila harpía (*Harpia harpyja*), Mariposa (*Parides sesostris*), Pecari de labios blancos (*Tayassu pecari*), Mono araña (*Ateles geoffroyi*), Oso hormiguero dorado (*Cyclopes didactylus*), Murciélago orejas de embudo (*Natalus stramineus*), Jaguar (*Panthera onca*), Oso hormiguero (*Tamandua mexicana*), Tapir (*Tapirus bairdii*), Tepezcuintle (*Cuniculus paca*), Sereque, guaqueque (*Dasyprocta punctata*), Guacamaya roja (*Ara macao*)

Especies Microendémicas:

- Bagre (*Lacantunia enigmatica*)

Especies Endémicas:

- ()

Tasa de Transformación de las Cubiertas Forestales del ANP:

Periodo	Tasa de Transformación (%)	Hectáreas por Año	Valoración de Tasa	Año de Reporte
1996-2000	0.33	974	Pérdida	2003
2005-2009	0.1	312	Pérdida	2009

