Pacífico Mexicano Profundo

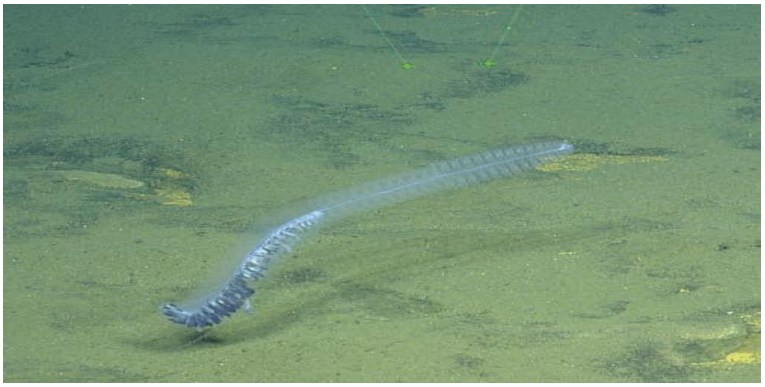

Categoría de Manejo:	Reserva de la Biosfera
Ubicación:	Estados - Nayarit, Jalisco, Colima, Michoacán, Guerrero, Oaxaca, S/E Municipios - Frente a las costas de los estados de Nayarit, Jalisco, Colima, Michoacán, Guerrero, Oaxaca, Sin Sin Información
Región CONANP:	Pen?nsula de Baja California y Pac?fico Norte
Institución que Administra:	CONANP
Superficie Total:	43,614,120.19 ha
Superficie Terrestre y/o Aguas Continentales:	0.00 ha
Superficie Marina:	43,614,120.19 ha
Población Total Estimada:	0 hab.
Población Indígena:	0 hab.
Fecha de Decreto:	07/12/2016
Programa de Manejo:	Resumen DOF 05/06/2018

Especies representativas:

•Fauna: Cachalote (*Physeter macrocephalus*), Pepino de mar (*Isostichopus fuscus*), Topote del Pacífico (*Poecilia butleri*), Delfín común (*Delphinus delphis*), Delfín moteado del atlántico (*Stenella attenuata*), Delfín listado (*Stenella coeruleoalba*), Delfin tornillo (*Stenella longirostris*), Cachalote pigmeo (*Kogia breviceps*), Ballena-picuda de Blainsville (*Mesoplodon densirostris*), Delfín chato (*Grampus griseus*), Falsa orca u orca negra (*Pseudorca crassidens*), Ballena picuda de Cuvier (

Ziphius cavirostris)