

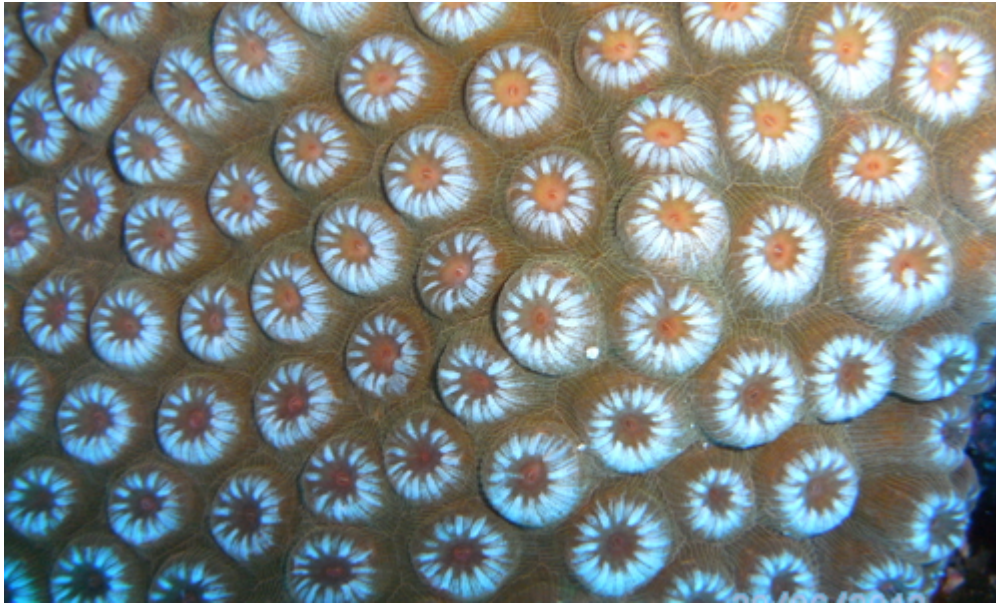

## Arrecifes de Cozumel



Categoría de Manejo: Parque Nacional

📍 Ubicación: Estado - Quintana Roo  
Municipio - Cozumel

Región CONANP: Península de Yucatán y Caribe Mexicano

Institución que Administra: CONANP

📍 Superficie Total: 11,987.88 ha

Superficie Terrestre y/o Aguas Continentales: 82.28 ha

Continetales:

Superficie Marina: 11,905.60 ha

Población Total Estimada: 0 hab.

Población Indígena: 0 hab.

Fecha de Decreto: 19/07/1996 📄

Fecha de Recategorización: 07/06/2000 📄

Programa de Manejo: Resumen DOF 02/10/1998 📄

Registro en SINAP: Certificado 📄

Aviso DOF 📄

## Designaciones Internacionales:

[Sitio RAMSAR - 1449 Convención de Humedales](#)

[MaB - Hombre y Biosfera](#)

## Tipos de Vegetación de acuerdo al INEGI (Serie III):

- Vegetación de Dunas Costeras
- Manglar

## Especies representativas:

• Flora: ()

• Fauna: Coral estrella (*Montastraea annularis*), Barracuda (*Sphyraena barracuda*), Tortuga verde o prieta (*Chelonia mydas*), Delfín nariz de botella (*Tursiops truncatus*), Delfín (*Stenella sp.*), Tiburón tigre (*Galeocerdo cuvier*), Raya látigo (*Dasyatis americana*), Tortuga caguama (*Caretta caretta*), Tiburón (*Carcharinus limbatus*), Tiburón martillo (*Sphyrna spp.*), Tortuga carey (*Eretmochelys imbricata*)

## Especies Endémicas:

• ()