Arrecifes de Sian Kaan

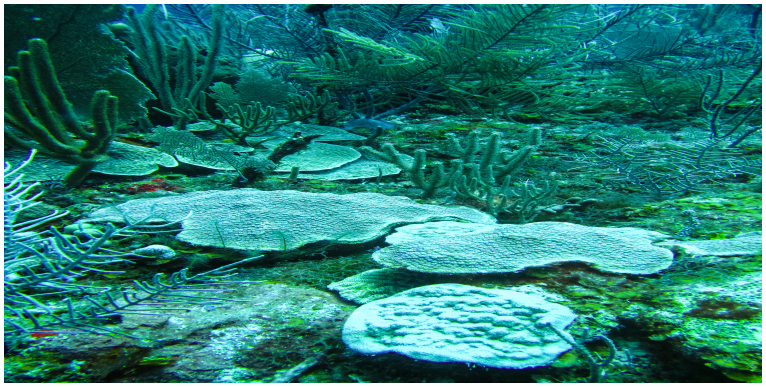

Categoría de Manejo:	Reserva de la Biosfera
Ubicación:	Estado - Quintana Roo
	Municipios - Felipe Carrillo Puerto, Tulum
Región CONANP:	Península de Yucatán y Caribe Mexicano
Institución que Administra:	CONANP
Subdirector encargado de ANP:	M. en C. Oscar Guzmán Escalante
Superficie Total:	34,927.16 ha
Superficie Terrestre y/o Aguas Continentales:	1,361.00 ha
Superficie Marina:	33,566.16 ha
Población Total Estimada:	0 hab.
Población Indígena:	0 hab.
Fecha de Decreto:	02/02/1998
Programa de Manejo:	Resumen DOF 13/06/2011
Registro en SINAP:	Certificado
	Aviso DOF

Designaciones Internacionales:

Sitio RAMSAR - 1329 Convención de Humedales

Tipos de Vegetación:

- Sin Vegetación Aparente

•Manglar

Especies representativas:

•Flora: Chechem negro (*Metopium brownei*), Chicozapote (*Manilkara zapota*), Chaca o palo mulato, palo chaca (*Bursera simaruba*), Dzalam (*Lysiloma latisiliquum*), (*Nectandra spp.*), Nance (*Byrsonima bucidaefolia*), (*Caesalpinia gaumeri*), Habin (*Piscidia piscipula*), Guayabillo (*Piscidium sartorianum*), Ya'xnik (*Vitex gaumeri*), Despeinada (*Beaucarnea ameliae*), Palma kuka (*Pseudophoenix sargentii*), Pucte (*Bucida buceras*), Tinte (*Haematoxilon campechianum*)

•Fauna: Jaguar (*Panthera onca*), Puma (*Puma concolor*), Ocelote (*Leopardus pardalis*), Tigrillo (*Leopardus wiedii*), Jaguarundi, leoncillo (*Puma yagouaroundi*), Tapir (*Tapirus bairdii*), Saraguato de manto (*Alouatta pigra*), Venado cabrito (*Mazama americana*), Pecari de labios blancos (*Tayassu pecari*), Pecari de collar (*Pecari tajacu*), Sereque, guaqueque (*Dasyprocta punctata*), Viejo de monte (*Eira barbara*), Tamandúa (*Tamandua tetradactyla*), Martucha o mico nocturno (*Potos flavus*), Manati (*Trichechus manatus*), Ibis blanco (*Eudocimus albus*), Espátula rosada (*Ajaia ajaja*), Flamenco (*Phoenicopterus ruber*), Cigüeña jabirú (*Jabiru mycteria*), Tortuga verde o prieta (*Chelonia mydas*), Tortuga caguama (*Caretta caretta*), Tortuga carey (*Eretmochelys imbricata*), Cocodrilo de pantano (*Crocodylus moreletii*), Cocodrilo americano (*Crocodylus acutus*), Tepezcuintle (*Cuniculus paca*)

Especies Endémicas:

•Loro Yucateco (*Amazona xantholora*)

Tasa de Transformación de las Cubiertas Forestales del ANP:

Periodo	Tasa de Transformación (%)	Hectáreas por Año	Valoración de Tasa	Año de Reporte
1976-2000	0.019	88	Ganancia	2003
2000-2008	0.01	64	Pérdida	2009